



**Sozialstiftung Bamberg**  
Klinikum Bamberg

**TOP**  
NATIONALES  
KRANKENHAUS  
2018

**FOCUS**

DEUTSCHLANDS  
GRÖSSTER  
KRANKENHAUS-  
VERGLEICH



**Klinik für Allgemein- und Viszeralchirurgie**

## Schonende minimal-invasive Eingriffe bestimmen unseren Alltag

Unsere Klinik für Allgemein- und Viszeralchirurgie bietet Ihnen eine umfangreiche Behandlungsbreite: Sie reicht von der allgemeinen Chirurgie über Kinderchirurgie bis hin zur speziellen Viszeralchirurgie.

Die chirurgischen Behandlungsmöglichkeiten vieler Krankheitsbilder werden immer komplexer und anspruchsvoller. Um diesen zunehmenden Anforderungen auch künftig gerecht zu werden, haben wir in unserer Klinik Strukturen geschaffen, die unseren Patienten gerade auch bei besonderen Erkrankungen jederzeit die entsprechende Behandlungskompetenz garantieren.

Dazu gehört auch, dass sich alle Oberärzte neben den allgemeinen Standards der Allgemein- und Viszeralchirurgie zusätzlich intensiv mit einem ausgewählten Schwerpunkt beschäftigen. So stehen sie in diesem speziellen Bereich bei schwierigeren Entscheidungen und Behandlungskonzepten als kompetenter Entscheidungsträger zur Verfügung. Neben der Sektion „Chirurgie von Leber, Gallenwegen und Pankreas“ und dem zertifizierten Darmkrebszentrum findet sich die Schwerpunk-

torganisation auch in unseren übrigen Sprechstunden wieder. Die Klinik für Allgemein- und Viszeralchirurgie ist u. a. das Kernstück des seit 2010 durch OnkoZert zertifizierten Darmkrebszentrums Bamberg und damit essentieller Bestandteil des Onkologischen Zentrums Bamberg.

Ebenso ist die Klinik fester Kooperationspartner im neuen interdisziplinären Kontinenz- und Beckenbodenzentrum der Sozialstiftung Bamberg. Seit 2012 ist in unserer Klinik auch die Peritonektomie und hypertherme Chemotherapie bei Peritonealkarzinose etabliert. In all diesen Bereichen ist eine konsequente und enge Zusammenarbeit mit den niedergelassenen Kollegen und zahlreichen Nachbardisziplinen unabdingbare Voraussetzung.

*Ihr*

*Prof. Dr. med. Georg A. Pistorius*

Chefarzt

Klinik für Allgemein- und Viszeralchirurgie





## Viszeral- und Tumorchirurgie

### Die Eingriffe im Einzelnen

- » Sämtliche Operationen im Bereich des Magen-Darm-Traktes inkl. Resektionen und Rekonstruktionen im Bereich von Ösophagus, Magen, Duodenum, Divertikeloperationen an der Speiseröhre (Zenkerdivertikel)
- » Thorako-abdominale Entfernung der Speiseröhre mit Lymphadenektomie und Passagewiederherstellung mit Magenhochzug oder Darmhochzug (Anastomose je nach Befund am Hals oder im Brustkorb)
- » Magenteilentfernung oder Gastrektomie mit Lymphadenektomie
- » Laparoskopische Magenteilentfernung bei gutartigen Tumoren (z.B. GIST, Leiomyom)
- » Die hepato-pankreatiko-biliäre Chirurgie unter differenzierter chirurgischer Therapie von Lebertumoren, von Pathologien im Bereich der Gallenwege und Gallenblase sowie Rekonstruktionsoperationen im Gallengangsbereich
- » Chirurgie von Pankreastumoren und morphologieadaptierte chirurgische Therapie der chronischen Pankreatitis
- » Sämtliche resezierende Eingriffe an Dün- und Dickdarm bei chronisch-entzündlichen Darmerkrankungen und Tumoren

- » Rektumresektionen mit total mesorektaler Exzision (TME) mit unterschiedlichen Rekonstruktionstechniken sowie abdomino-perineale Rektumexstirpationen
- » Multiviszerale Resektionen bei Tumorinfiltrationen von Nachbarorganen, gegebenenfalls auch in Zusammenarbeit mit Nachbardisziplinen (Urologie, Gynäkologie)
- » Peritonektomie mit HIPEC

### Refluxchirurgie

- » Laparoskopische Hiatusplastik (ggf. auch mit Netzverstärkung)
- » Laparoskopische Fundoplikatio
- » Schrittmacherimplantation (Endostim)

## Klinik für Allgemein und Viszeralchirurgie

### Sektion Chirurgie der Leber, Gallenwege und Bauchspeicheldrüse

Höchste chirurgische Kompetenz und Erfahrung bei komplexen Erkrankungen

Leber, Gallenwege und Bauchspeicheldrüse (Pankreas) stehen nicht nur räumlich in einer engen Beziehung zueinander – sie sind auch funktionell sehr eng miteinander verbunden.

Da operative Eingriffe an diesen Organen meist sehr aufwändig sind, haben wir am Klinikum Bamberg einen innovativen Weg gewählt, der bislang nur an wenigen Universitätskliniken umgesetzt wurde: Mit der Einrichtung der Sektion „Chirurgie von Leber, Gallenwegen und Pankreas“ haben wir die chirurgische Behandlung dieser Organe zu einem eigenen Schwerpunkt zusammengefasst. Diese Sektion arbeitet interdisziplinär eng mit der Klinik für Gastroenterologie und der radiologischen Abteilung zusammen. So können wir unseren Patienten eine optimale Diagnostik sowie die gesamte Bandbreite der konservativen und operativen Therapiemöglichkeiten anbieten.

Trotz der hochtechnisierten und komplexen Medizin, die für die chirurgische Behandlung der Erkrankungen im Bereich der Leber, Gallenwegen und Bauchspeicheldrüse notwendig ist, ist die persönliche Zuwendung zu unseren Patienten für uns ein besonderes Anliegen.

*Ihr*

*Dr. Jochen C. Thies*

Leiter der Sektion



### Unser Leistungsspektrum

#### Chirurgie der Leber

Die Leber ist das größte menschliche Organ und besitzt die einzigartige Fähigkeit zur Regeneration. Aus diesem Grunde sind komplexe Operationen an diesem Organ möglich.

Mit Ausnahme der Lebertransplantation werden in unserer Sektion alle großen Lebereingriffe durchgeführt. Der Sektionsleiter verfügt über eine Erfahrung von über 1000 Lebereingriffen, von kleinen Tumorentfernungen bis hin zu 2/3 Entfernung der Leber. Wenn möglich, werden die Eingriffe minimal invasiv durchgeführt.

#### Behandlungsspektrum:

- » Entfernung von bös-/gutartigen Lebertumore
- » Notfalloperation bei Leberverletzung
- » Minimal invasive Leberoperation
- » Mikrowellenablation
- » Kinderleberchirurgie
- » Behandlung des Pfortaderhochdruckes

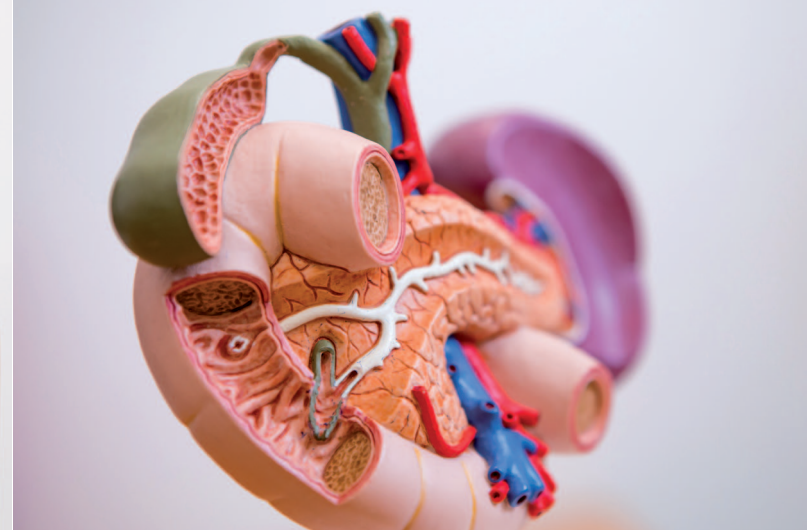

### Chirurgie der Gallenblase und Gallenwege

Dies betrifft vor allem tumoröse oder entzündliche Veränderungen der Gallenwege. Diese können eine isolierte Teilentfernung des Gallenganges notwendig machen. Bei tumorösen Prozessen des Gallenganges oder der Gallenblase muß jedoch häufig aufgrund der anatomische Nähe entweder Anteile der Leber oder der Bauchspeicheldrüse mit entfernt werden. Ein weiterer Schwerpunkt der Gallengangschirurgie ist die Korrektur von Verletzungen des Gallenganges.

#### Behandlungsspektrum:

- » Operation von Gallengangs- oder Gallenblasentumore
- » Entzündliche Prozesse oder Verletzungen des Gallenganges

### Chirurgie der Bauchspeicheldrüse

Aufgrund der zentralen anatomischen Lage, der Gewebetextur und Empfindlichkeit der Bauchspeicheldrüse stellt dieses Organ eine besondere Herausforderung an den Chirurgen dar. Bis auf die Pankreastransplantation werden in Bamberg alle operativen Eingriffe an der Bauchspeicheldrüse durchgeführt wobei auf ein organschonendes und organerhaltendes Vorgehen besonders Wert gelegt wird.

Am häufigsten werden Operationen aufgrund von tumorösen

Prozessen notwendig, gefolgt von Eingriffen aufgrund akuter oder chronisch, entzündlicher Veränderungen. Die Eingriffe werden, wenn möglich, minimal invasiv durchgeführt.

#### Behandlungsspektrum:

- » Tumorresektion
- » Operative Behandlung der akuten oder chronischen Pankreatitis
- » Pankreasverletzung

### Endokrine Chirurgie

#### Die Eingriffe im Einzelnen

- » Befundadaptierte Resektionen der Schilddrüse (auch Rezidiv-eingriffe)
- » Nebenschilddrüsenresektionen unter intraoperativem Monitoring des Nervus recurrens und Parathormonbestimmung
- » Resektion von Nebennierentumoren (laparoskopisch und konventionell)
- » Operative Therapie von endokrinen Pankreastumoren und Lebermetastasen neuroendokriner Tumoren

*Ihre*

*Dr. Eszter Kraus*



### **Kompetenzzentrum für chirurgische Koloproktologie und Darmkrebszentrum**

Voraussetzung für die Zertifizierung als Kompetenzzentrum für chirurgische Koloproktologie durch die DGAV ist das qualitätsdokumentierte Angebot aller etablierten Operationsverfahren im Bereich der Kolorektalen sowie analen und perianalen Chirurgie in ausreichender Fallzahl. Hierzu zählen neben den auch minimal-invasiv durchgeführten Standardresektionen sämtlicher Darmabschnitte auch Fisteloperationen, Sphinkterrekonstruktionen und Operationen bei Stuhlentleerungsstörungen oder Inkontinenz. Die Ergebnisdokumentation erfolgt für sog. Tracereingriffe in dem bundesweiten „StuDoQ“-Register der Deutschen Gesellschaft für Allgemein- und Viszeralchirurgie. Aufgabe und Ziel des zertifizierten Darmkrebszentrums Bamberg ist die Behandlung von Karzinomen des Dickdarmes (Kolon) und des Mastdarmes (Rektum) in allen Tumorstadien auf hohem medizinischen Niveau. Diese Behandlung erfolgt unter strenger Einhaltung der Leitlinien, die von den medizinisch-wissenschaftlichen Fachgesellschaften vorgegeben sind. Ein zentrales Element der Therapie ist die wöchentliche interdisziplinäre Tumorkonferenz, in der alle Darmkrebspatienten vorgestellt und individuelle Therapien verbindlich festgelegt werden.

*Ihre*  
*Dr. Anja-Kathrin Horn und Dr. Thomas Scheib*  
Koordinatoren Darmkrebszentrum

### **Die Verfahren im Einzelnen**

- » Operative Entfernung des erkrankten Darmabschnittes ggf. mit gleichzeitiger Entfernung der zugehörigen Lymphknoten (je nach Befund minimal-invasiv)
- » Rektum (Mastdarm)resektion mit totaler mesorektaler Exzision (TME) und Neuromonitoring im Becken zum Nervenerhalt
- » Transanale Tumorchirurgie
- » Rekonstruktive Chirurgie am Schließmuskel
- » Operation von Analfisteln und perianalen Abszessen sowie Haemorrhoidenoperationen sowohl auf konventionelle Art nach Milligan und Morgan als auch durch Resektion mit dem Zirkularstapler nach Longo.
- » Operation bei Stuhlinkontinenz

### **Hernien-Operationen**

Aufgrund der konsequenten Dokumentation im Bereich der Hernienchirurgie besitzt die Klinik das Qualitätssiegel der Deutschen Herniengesellschaft.

### **Unser Verfahren im Einzelnen**

- » Leistenhernienverschluss mit direkter Naht (Sholdice), mit Netzverstärkung (Lichtenstein, TAPP)
- » Hohe Bruchsackresektion bei Kindern
- » Nabelhernien
- » Netzimplantation (sublay = in der Bauchdecke; laparoskopisches IPOM = in der Bauchhöhle, minimal-invasiv)
- » Zwerchfellbrüche minimal-invasiv als Hiatusplastik ggf. mit Netzimplantation
- » Zwerchfellrekonstruktionen

*Ihr*

*Dr. Gisbert Röttger*

## Minimal-invasive Eingriffe

Im Zuge unserer jahrelangen Erfahrung haben wir die Zahl der Eingriffe in minimal-invasiver Technik kontinuierlich erhöht – so werden alle für den minimal-invasiven Zugang etablierten Eingriffe der Allgemein- und Viszeralchirurgie in unserer Klinik durchgeführt. Hierbei ist das Ziel, bei gleichbleibender Sicherheit für den Patienten den Zugangsweg so klein als möglich zu wählen.

### Die Verfahren im Einzelnen

- » Laparoskopische Chirurgie bei Hiatushernien und upside-down-Magen, Implantation Anti-Reflux-Schrittmacher
- » Videoskopisch retroperitoneale Nebennierenexstirpation
- » Videoskopische Hernienoperationen
- » Diagnostische Laparoskopien und laparoskopische Appendektomien
- » Laparoskopische Cholecystektomien
- » Laparoskopische Darmresektionen (z.B. Sigmadivertikulitis, Darmkrebs), Stomaanlage
- » Laparoskopische Entfernung der Milz
- » Laparoskopische Leberresektionen
- » Laparoskopische Operationen an der Bauchspeicheldrüse

### Kinderchirurgie

- » Leistenbruchversorgung
- » Nabelbruchoperation
- » Blinddarmentfernung (Appendektomie) in der Regel minimal-invasiv
- » Entfernung der Gallenblase (Cholecystektomie) in der Regel minimal-invasiv
- » Pylorusstenose (Pyloromyotomie)
- » Hämangiome
- » Darmverschluss oder Verschlingung und Invagination
- » Meckeldivertikel
- » Schilddrüsenoperationen

## Unser Ärzteteam



### Chefarzt

**Prof. Dr. med. Georg A. Pistorius**  
*Facharzt für Chirurgie, Viszeralchirurgie,  
Spezielle Viszeralchirurgie und Gefäßchirurgie*

*Senioroperateur des zertifizierten Darm-  
krebszentrums*

### Privatsprechstunde Prof. Dr. med. Georg Pistorius

Mo: 10:00 – 15:00 Uhr  
und nach Vereinbarung  
Tel.: 0951 503-12101

### Sprechstunde für Gesamtes Spektrum der Viszeralchirurgie

Do: 13:00 – 15:30 Uhr nach Vereinbarung  
Tel.: 0951 503-12130

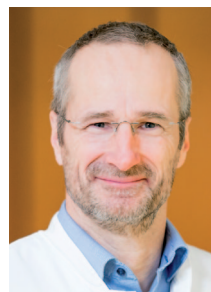

### Dr. med. Jochen Thies

*Leitender Oberarzt  
Leiter Sektion Chirurgie von Leber,  
Gallenwegen und Pankreas  
Facharzt für Chirurgie, Viszeralchirurgie  
und spezielle Viszeralchirurgie  
Zusatzbezeichnung: Notfallmedizin*

### Sprechstunde für Chirurgie von Leber, Gallenwegen und Bauchspeicheldrüse

Donnerstags  
Tel.: 0951 503-12130 oder 503-15606



### Dr. med. Thomas Scheib

*Oberarzt für Chirurgie, Viszeralchirurgie  
und spezielle Viszeralchirurgie  
Zusatzbezeichnung: Notfallmedizin  
Klinische Schwerpunkte:  
1. Hauptoperateur des zertifizierten Darm-  
krebszentrums Bamberg, Minimal-invasive  
Chirurgie, Koloproktologie*

### Sprechstunde für Koloproktologie und Colo-Rektale Chirurgie, interdisziplinä- res Beckenbodenzentrum

Dienstags  
Tel.: 0951 503-12130



**Dr. med. Anja-Kathrin Horn**  
*Oberärztin für Chirurgie*  
2. Hauptoperateurin,  
Ernährungsmedizin – Reisemedizin –  
Gelbfieberimpfstelle – Notfallmedizin  
Kordinatorin des zertifizierten Darmkrebs-  
zentrums Bamberg

**Sprechstunde Chirurgie oberer Gast-  
rointestinaltrakt (Oesophagus/Magen/  
Duodenum)**

Montags  
Tel.: 0951 503-12130



**Dr. (MU Budapest) Eszter Kraus**  
*Oberärztin für Chirurgie*

**Sprechstunde für Endokrine Chirurgie  
(Schilddrüse, Nebenschilddrüse,  
Nebenniere)**

Mittwochs  
Tel.: 0951 503-12130



**Dr. med. Gisbert Röttger**  
*Oberarzt für Chirurgie*

**Sprechstunde für Minimal invasive  
Chirurgie (Schlüssellochchirurgie),  
Hernien (Bauchwandbrüche)**

Freitags  
Tel.: 0951 503-12130

### **Allgemeine Sprechstunde täglich**

08:30 – 12:30 und 13:30 – 15:30 Uhr

### **Ambulanz Anmeldung**

Tel.: 0951 503-12130

### **Notfälle (außerhalb der Sprechstunden)**

Tel.: 0951 503-13340 oder 503-13341

## **Kontakt**

### **Klinik für Allgemein- und Viszeralchirurgie**

Klinikum am Bruderwald  
Sozialstiftung Bamberg  
Buger Straße 80  
96049 Bamberg  
[www.sozialstiftung-bamberg.de](http://www.sozialstiftung-bamberg.de)

### **Chefarzt**

Professor Dr. Georg A. Pistorius  
[chirurgie1@sozialstiftung-bamberg.de](mailto:chirurgie1@sozialstiftung-bamberg.de)

Sekretariat: Elke Fakner

Tel.: 0951 503-12101

Fax: 0951 503-12109

[elke.fakner@sozialstiftung-bamberg.de](mailto:elke.fakner@sozialstiftung-bamberg.de)

### **Sektionsleiter**

Dr. Jochen Thies

[hpb-chirurgie@sozialstiftung-bamberg.de](mailto:hpb-chirurgie@sozialstiftung-bamberg.de)

Tel.: 0951 503-15606

### **Oberärzte**

Dr. Thomas Scheib

[thomas.scheib@sozialstiftung-bamberg.de](mailto:thomas.scheib@sozialstiftung-bamberg.de)

Tel.: 0951 503-12130

Dr. Anja-Kathrin Horn

[anja-kathrin.horn@sozialstiftung-bamberg.de](mailto:anja-kathrin.horn@sozialstiftung-bamberg.de)

Tel.: 0951 503-12130

Dr. Eszter Kraus

[eszter.kraus@sozialstiftung-bamberg.de](mailto:eszter.kraus@sozialstiftung-bamberg.de)

Tel.: 0951 503-12130

Dr. Gisbert Röttger

[gisbert.roettger@sozialstiftung-bamberg.de](mailto:gisbert.roettger@sozialstiftung-bamberg.de)

Tel.: 0951 503-12130

### **Koordinatorin Darmkrebszentrum**

Dr. Anja-Kathrin Horn

Tel.: 0951 503-12130

Fax: 0951 503-12119

### **Stationsarzt Ambulanz/Dienstarzt**

Tel.: 0951 503-15615

### **Stationsarzt operative Intermediate Care Station**

Tel.: 0951 503-15616





**Sozialstiftung Bamberg**  
Klinikum Bamberg

Buger Straße 80  
96049 Bamberg  
[www.sozialstiftung-bamberg.de](http://www.sozialstiftung-bamberg.de)